

แบบสรุปราคาค่าก่อสร้าง

หน่วยงาน **ที่ว่าการปกครองอำเภอชาติตระการ**โครงการ **โครงการก่อสร้างบ้านรัฐร่วมราษฎร์ กษัตริย์ร่วมใจน้อมสำนึกในพระมหากรุณาธิคุณ ถวายเป็นพระราชกุศล
แด่พระบาทสมเด็จพระปรมินทรมหาภูมิพลอดุลยเดช ประจำปี 2560**

สถานที่ก่อสร้าง หมู่ที่ 8 บ้านศรีจันทร์ ตำบลท่าสะแก อำเภอชาติตระการ จังหวัดพิษณุโลก

แบบเลขที่ ยผ.พล. 46/53 อ.

หน่วยงานเจ้าของโครงการ/งานก่อสร้าง **ที่ว่าการอำเภอชาติตระการ**

แบบ ปร.4 ที่แนบ

มีจำนวน 4 หน้า

ระยะเวลาดำเนินงาน 60 วัน

ประมาณาราคา เมื่อวันที่ 1 พ.ค. 2560

ลำดับ	รายการ	ค่าวัสดุและ แรงงาน รวม	Factor F	ค่าก่อสร้างทั้งหมด รวมเป็นเงินทั้งหมด	หมายเหตุ
1	ประเภทงานอาคาร	150,169.00		150,169.00	Factor F เงินจ่ายล่วงหน้า ดอกเบี้ยเงินกู้ เงินประกันผลงานหัก ภาษี
สรุป	รวมค่าก่อสร้างเป็นเงินทั้งสิ้น			150,169.00	
	คิดเป็นเงินประมาณ			150,000.00	
ตัวอักษร (หนึ่งแสนห้าหมื่นบาทถ้วน)					

คณะกรรมการกำหนดราคากลาง ได้ตรวจสอบแล้วเห็นชอบราคาตามโครงการ"บ้านรัฐร่วมราษฎร์ กษัตริย์ร่วมใจน้อมสำนึกในพระมหา
กรุณาธิคุณถวายเป็นพระราชกุศลแด่พระบาทสมเด็จพระปรมินทรมหาภูมิพลอดุลยเดช" ประจำปี 2560 โดยก่อสร้างบ้านของนายแปรง ผาเดา
บ้านเลขที่ 12/2 หมู่ที่ 8 ตำบลท่าสะแก อำเภอชาติตระการ จังหวัดพิษณุโลก

(ลงชื่อ)



ประธานกรรมการ

(นายสมชัย บัวทอง)

(ลงชื่อ)

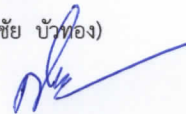

กรรมการ

(นางศิริวรรณ ไพรพุกษ์)

(ลงชื่อ)



กรรมการ

(นางสิริลักษณ์ เนตรแสงสี)

โครงการก่อสร้างบ้านรัฐร่วมราษฎร์ กษัตริย์ร่วมใจร่วมสามัคคีคุณ ถวายเป็นพระราชกุศลแด่พระบาทสมเด็จพระปรมินทรมหาภูมิพลอดุลยเดช ประจำปี 2560

แบบ บร.4 แผ่นที่ 1/4

หน่วยงานเจ้าของโครงการ / ที่ทำการอำเภอชาติตระการ

สถานที่ก่อสร้าง หมู่ที่ 8 บ้านศรีจันทร์ ตำบลท่าสะแก อำเภอชาติตระการ จังหวัดพิษณุโลก

ประมาณการตามแบบเลขที่ ย.ม.พ.ล. 46/53 อ.

เมื่อวันที่ 1 พ.ค. 2560

ลำดับ	รายการ	จำนวน	หน่วย	ค่าวัสดุ		ค่าแรงงาน		รวมค่าวัสดุ และ แรงงาน	หมายเหตุ
				หน่วยละ	จำนวนเงิน (บาท)	หน่วยละ	จำนวนเงิน (บาท)		
1	งานคอนกรีตฐานรากและโครงสร้าง								ราคาวัสดุในเขต
	* งานดินถม พร้อมปรับเรียบ	60.00	ลบ.ม.	100.00	6,000.00			6,000.00	อำเภอชาติตระการ
	* ปูนซีเมนต์บ่อเลนส์ (ตาข้าง, ทรายขนาด, ทรายเพชร	58.00	ถุง	135.00	7,830.00			7,830.00	
	* ปูนซีเมนต์ผสม (ตราเสือ, ทรายภูเขา, นกอินทรี 7)	45.00	ถุง	120.00	5,400.00			5,400.00	
	* ทรายหยาบรองพื้น	10.00	ลบ.ม.	550.00	5,500.00			5,500.00	
	* ทรายหยาบ	5.00	ลบ.ม.	550.00	2,750.00			2,750.00	
	* ทรายละเอียด	10.00	ลบ.ม.	650.00	6,500.00			6,500.00	
	* หินเบอร์ 1 - 2	10.00	ลบ.ม.	650.00	6,500.00			6,500.00	
	* อิฐบล็อก	800.00	ก้อน	5.00	4,000.00			4,000.00	
	* อิฐบล็อกช่องลมกันสาด	30.00	ก้อน	8.00	240.00			240.00	
	* ไม้แบบ 50	30.00	ตร.ม.	550.00	16,500.00			16,500.00	
	* ตะปู	6.00	กก.	50.00	300.00			300.00	
2	งานเสริมเหล็ก				0.00		61,520.00	0.00	
	* RB 6 มม.	45.00	เส้น	60.00	2,700.00			2,700.00	
	* RB 9 มม.	12.00	เส้น	115.00	1,380.00			1,380.00	
	* RB 12 มม.	40.00	เส้น	200.00	8,000.00			8,000.00	
	* winw mesh 0.20 ป 0.20 ม.	30.00	ตร.ม.	35.00	1,050.00			1,050.00	
	* ลวดผูกเหล็ก	6.00	กก.	50.00	300.00			300.00	
	ยอดยกไป						13,430.00	74,950.00	

ลงชื่อ.....
 (ชื่อนอก)
 ลงชื่อ.....
 (ชื่อนอก)
 ลงชื่อ.....
 (ชื่อนอก)

ประธานกรรมการ
 กรรมการ
 กรรมการ
 กรรมการ

โครงการก่อสร้างบ้านร่วมราษฎร์ ภายคร่วมใจมีกรมพระมหากษัตริย์คุณ ถวายเป็นพระราชาศุภผลแห่งพระบาทสมเด็จพระปรมินทรมหาภูมิพลอดุลยเดช ประจำปี 2560
หน่วยงานเจ้าของโครงการ / วิศวกรอำเภอชาติตระการ
สถานที่ก่อสร้าง หมู่ที่ 8 บ้านศรีจันทร์ ตำบลท่าสะแก อำเภอชาติตระการ จังหวัดพิษณุโลก

แบบ ปร.4 แผ่นที่ 2/4

ประมาณการตามแบบเลขที่ ยม.พ.ด. 46/53 อ.
เมื่อวันที่ 25 พ.ค. 2559

ลำดับ	รายการ	จำนวน	หน่วย	ค่าวัสดุ		ค่าแรงงาน		รวมค่าวัสดุ และ แรงงาน	หมายเหตุ
				หน่วยละ	จำนวนเงิน (บาท)	หน่วยละ	จำนวนเงิน (บาท)		
3	งานโครงสร้าง							74,950.00	ราคาวัสดุในเขต อำเภอชาติตระการ
	* งานโครงสร้างหลังคา								
	* C100 x 50 x 20 x 3.2 มม.	15.00	ท่อน	680.00	10,200.00			10,200.00	
	* C75 x 40 x 20 x 2.3 มม.	16.00	ท่อน	460.00	7,360.00			7,360.00	
	* ลวดเชื่อม	2.00	ข้อ	150.00	300.00			300.00	
	* ไม้ค้ำ	2.00	ใบ	100.00	200.00			200.00	
4	* สลักสนิมโครงสร้าง	2.00	กค.	280.00	560.00		18,620.00	560.00	
	งานผนัง								
	* กระเบื้องมุงหลังคา	170.00	แผ่น	54.00	9,180.00			9,180.00	
	* ซ็อกอิฐก่อผนัง	200.00	แผ่น	4.00	800.00			800.00	
	* ครอบมุงหลังคา	40.00	แผ่น	90.00	3,600.00			3,600.00	
	* เจึงชายไม้สังเคราะห์ 1 * x 8 *	10.00	แผ่น	330.00	3,300.00		16,880.00	3,300.00	
	งานฝ้าเพดาน								
* แผ่นฝ้าใยซีเมนต์สำเร็จรูป 60 x 60 ซม.	110.00	แผ่น	25.00	2,750.00			2,750.00		
* ฉากอลูมิเนียม 1 * x 1 *	8.00	เส้น	15.00	120.00			120.00		
* โครงฝ้า T - เมนต์	8.00	เส้น	40.00	320.00			320.00		
* โครงการ T - ชอย	90.00	อัน	9.00	810.00			810.00		
* ลวดเบอร์ 12	50.00	กก.	60.00	3,000.00			3,000.00		
* ตะปูคอนกรีต	1.00	กล่อง	15.00	15.00		7,015.00	15.00		
	ยอดคงไป							117,465.00	

 ชื่อ.....
 ชื่อ.....
 ชื่อ.....
 ชื่อ.....

โครงการก่อสร้างบ้านร่วมราษฎร์ กษัตริย์ร่วมใจบ้านพระมหากรุณาธิคุณ ภายนอกเป็นพระราชาศุภผลแห่งพระบรมมหาราชวัง กรุงเทพมหานคร ประจำปี 2560

หน่วยงานเจ้าของโครงการ / ทำการบ้านพระมหากรุณาธิคุณ

แบบ ป.ร.4 แผ่นที่ 3/4

สถานที่ก่อสร้าง หมู่ที่ 8 บ้านศรีจันทร์ ตำบลท่าสะแก อำเภอชาติตระการ จังหวัดพิษณุโลก

ประมาณการตามแบบเลขที่ ย.พ.ล. 46/53 อ.

เมื่อวันที่ 25 พ.ค. 2559

ลำดับ	รายการ	จำนวน	หน่วย	ค่าวัสดุ		ค่าแรงงาน		รวมค่าวัสดุ และ แรงงาน	หมายเหตุ
				หน่วยละ	จำนวนเงิน (บาท)	หน่วยละ	จำนวนเงิน (บาท)		
	ยอดยกไป							117,465.00	ราคาวัสดุในเขต
6	งานประตูหน้าต่าง พร้อมวงกบและอุปกรณ์	2.00	ชุด	2,800.00	5,600.00			5,600.00	
	* ป 1 ประตูไม้ลูกทึบเสริมขนาด 0.80 x 2.00 ม. วงกบไม้เนื้อแข็งขนาด 2" x 4" พร้อมอุปกรณ์	1.00	ชุด	2,450.00	2,450.00			2,450.00	
	* ป 2 ประตูไม้ลูกทึบเสริมขนาด 0.70 x 2.00 ม. วงกบไม้เนื้อแข็งขนาด 2" x 4" พร้อมอุปกรณ์	3.00	ชุด	2,350.00	7,050.00		15,100.00	7,050.00	
7	* หน้าต่างไม้เนื้อแข็งลูกทึบเสริมตัว 60 x 1.10 (คู่) วงกบไม้เนื้อแข็งขนาด 2" x 4" พร้อมอุปกรณ์								
	งานสุขภัณฑ์	1.00	ชุด	950.00	950.00			950.00	
	* โถส้วมนั่งยองแบบฐาน	1.00	ชุด	120.00	120.00			120.00	
	* ตะแกรงดักกลิ่น	3.00	ชุด	80.00	240.00			240.00	
	* ก๊อกน้ำ								
8	งานประปาและสุขภัณฑ์	1.00	ห้อง	45.00	45.00			45.00	
	* ท่อประปา PVC dia 1/2"	3.00	ตัว	5.00	15.00			15.00	
	* ข้อเกลียวใน PVC dia 1/2"	2.00	ตัว	5.00	10.00			10.00	
	* ข้อง 90 PVC dia 1/2"	5.00	ตัว	5.00	25.00			25.00	
	* ท่อน้ำทิ้ง PVC dia 1 1/2"	1.00	ห้อง	85.00	85.00			85.00	
	* ข้อง 90 PVC dia 1 1/2"	2.00	ตัว	25.00	50.00			50.00	
	ยอดยกไป							134,105.00	

ลงชื่อ: *[Signature]* วิชาญ วิชาญ
 ลงชื่อ: *[Signature]* วิชาญ วิชาญ
 ลงชื่อ: *[Signature]* วิชาญ วิชาญ
 ลงชื่อ: *[Signature]* วิชาญ วิชาญ
 ลงชื่อ: *[Signature]* วิชาญ วิชาญ

หน่วยงานเจ้าของโครงการ / ที่ทำการอำเภอชาติตระการ
 สถานที่ก่อสร้าง หมู่ที่ 8 บ้านศรีจันทร์ ตำบลท่าสะแก อำเภอชาติตระการ จังหวัดพิษณุโลก
 ประมาณการตามแบบเลขที่ ย.พ.ล. 46/53 อ. 0

ลำดับ	รายการ	จำนวน	หน่วย	ค่าวัสดุ		ค่าแรงงาน		รวมค่าวัสดุ และ แรงงาน	หมายเหตุ
				หน่วยละ	จำนวนเงิน (บาท)	หน่วยละ	จำนวนเงิน (บาท)		
	ยอดยกไป							134,105.00	ราคาวัสดุในเขต
	* ท่อส้วม PVC dia 4 "	1.00	ฟ่อน	450.00	450.00			450.00	อำเภอชาติตระการ
	* ซ็อง 90 PVC dia 4 "	1.00	ตัว	75.00	75.00			75.00	
	* กาวเชื่อมท่อ	1.00	กป.	125.00	125.00			125.00	
	* ปอกระเบื้อง - ปอซีม ขนาด 0.80 ม. (พร้อมปิด 2 ผา)	8.00	ฟ่อน	200.00	1,600.00			1,600.00	
9	งานไฟฟ้า						3,790.00		
	* คัดเอาท์ 60 แอมป์พร้อมอุปกรณ์	1.00	ชุด	250.00	250.00			250.00	
	* หลอดฟลูออเรสเซนต์ 1 x 18 w พร้อมราง	2.00	ชุด	150.00	300.00			300.00	
	* หลอดฟลูออเรสเซนต์ 1 x 36 w พร้อมราง	3.00	ชุด	195.00	585.00			585.00	
	* สวิตช์ทางเดียว	5.00	ตัว	25.00	125.00			125.00	
	* ปลั๊ก 2 ทาง	4.00	ตัว	16.00	64.00			64.00	
	* บล็อกลอย 2 x 4 หน้ากาก 3 ช่อง	2.00	ชุด	35.00	70.00			70.00	
	* บล็อกลอย 2 x 4 หน้ากาก 1 ช่อง	3.00	ชุด	25.00	75.00			75.00	
	* สายไฟฟ้า 2 x 2.5	35.00	เมตร	20.00	700.00			700.00	
	* สายไฟฟ้า 1 x 1.5	25.00	เมตร	15.00	375.00			375.00	
10	งานปูนพื้นกระเบื้อง						2,544.00		
	* กระเบื้องขนาด 16 " x 16 "	30.00	ตร.ม	250.00	7,500.00			7,500.00	
	* ปูนซีเมนต์ผสม (ตราเสือ , ตรางูเห่า , นกอินทรีฯ)	13.00	ถุง	120.00	1,560.00			1,560.00	
	* ทรายหยาบ	3.00	ลบ.ม.	550.00	1,650.00			1,650.00	
	* ปูนยาแนว	8.00	ถุง	70.00	560.00			560.00	
	ยอดยกไป							150,169.00	

ลงชื่อ... นายจตุพร... วิศวกร
 ลงชื่อ... นายสมชาย... วิศวกร
 ลงชื่อ... นายสมชาย... วิศวกร

แบบบ้านเฉลิมพระเกียรติฯ 84 พรรษา

TYPE A

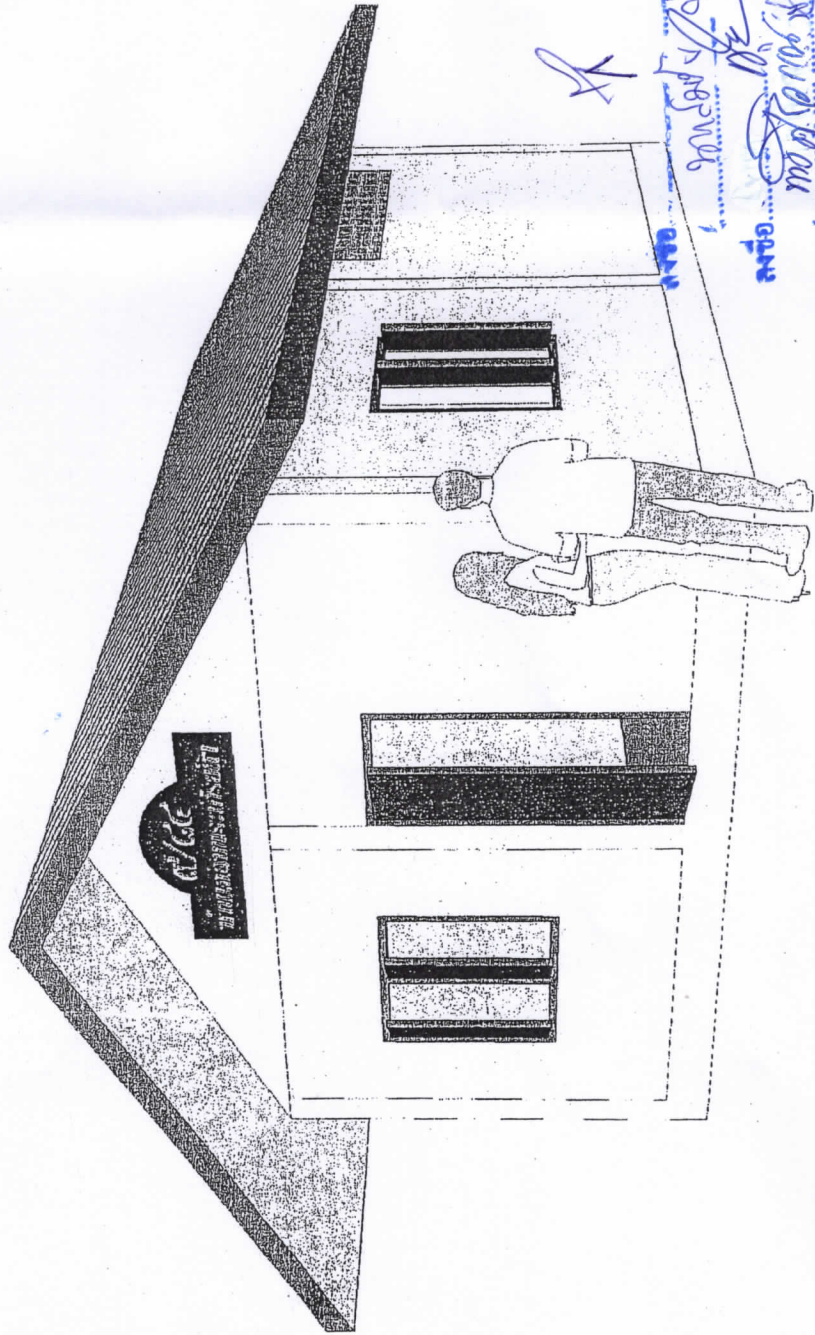

บริษัท ไม้ธรรมการ
การออกแบบ
การก่อสร้าง
การตกแต่ง

www.woodpro.com

นาย ไม้ธรรมการ ไม้ธรรมการ
นาย ไม้ธรรมการ ไม้ธรรมการ

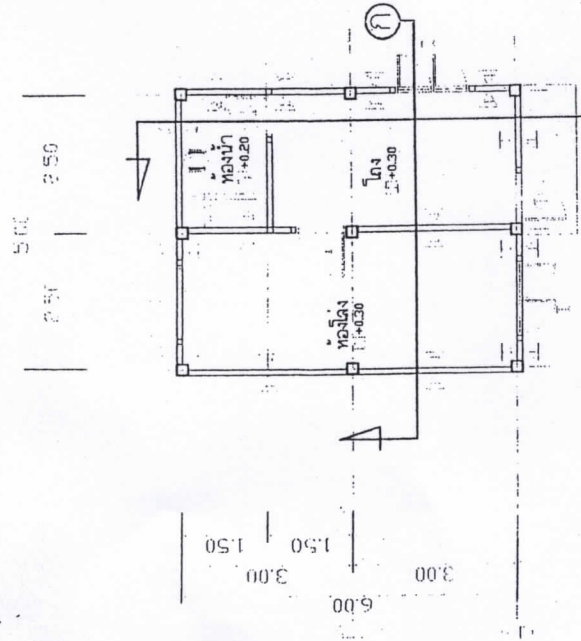

แปลนพื้น
 ม. ๓๓๕.๓๓๖
 ๑ : ๑๐๐

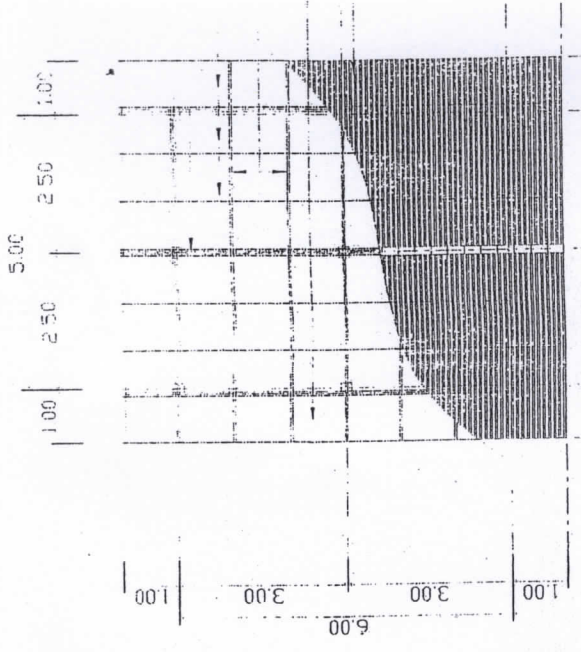

แปลนหลังคา, โคโรนหลังคา
 ม. ๓๓๕.๓๓๖
 ๑ : ๑๐๐

กระเบื้องโปรงแสงลูกฟูกลอนเล็ก 0.50x1.20 ม.

อกไก่เหล็ก C 100x50x20x2.3mm.
 แปเหล็ก C 75x45x15x2.3mm. @ 1.00m.
 ฉันทันเหล็ก C 100x50x20x2.3mm. @ 1.50m.
 อระไหลัก C 100x50x20x2.3mm.

กระเบื้องลูกฟูกลอนเล็ก 0.50x1.20 ม. หน้า 4 มม.

- สัญลักษณ์ประกอบแบบ
- ☐ พื้น คสล. ตัวชัดเจน
 - ผนังก่ออิฐบล็อกฉาบปูนเรียบ ทาสี
 - ผนังก่ออิฐบล็อกฉาบปูนเรียบ
 - ตัวชัดเจน สูง 1.50 ม. ทาสี

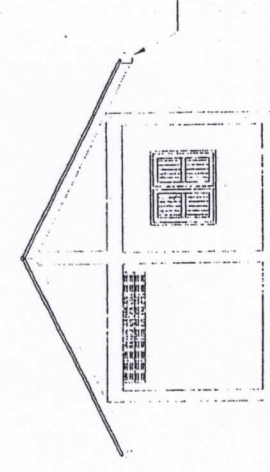

รูปตัด C
 ม. ๓๓๕.๓๓๖
 ๑ : ๑๐๐

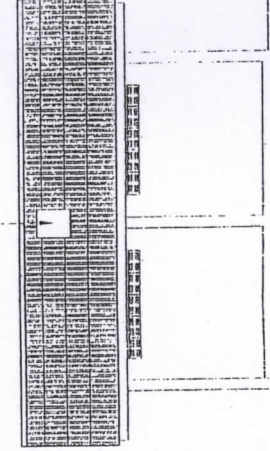

รูปตัด D
 ม. ๓๓๕.๓๓๖
 ๑ : ๑๐๐

กระเบื้องโปรงแสงลูกฟูกลอนเล็ก 0.50x1.20 ม.

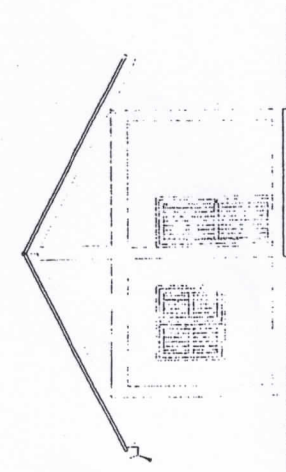

รูปตัด A
 ม. ๓๓๕.๓๓๖
 ๑ : ๑๐๐

สำนักงานโยธาธิการและผังเมืองจังหวัด
 หน่วยงานโยธาธิการ

โครงการ: บ้านเดี่ยวพระยาศรี ๘๔ พรรษา
 TYPEA

เจ้าพนักงาน: [Signature]

สำรวจ	สถาปนิก	วิศวกร
เขียนแบบ	สถาปนิก	พ.ร.ว.
ออกแบบ	สถาปนิก	พ.ร.ว.
ออกแบบ	สถาปนิก	พ.ร.ว.
ตรวจ	สถาปนิก	พ.ร.ว.
แก้ไข	สถาปนิก	พ.ร.ว.
แบบแปลน	สถาปนิก	พ.ร.ว.

ขนาดรวม: 1 : 100
 วัน เดือน ปี: ๑๕ / ๐๒ / ๕๓
 ๑๐๔ / ๖๓๐

บรรณารักษ์
 งานออกแบบ
 งานเขียนแบบ
 งานตรวจ
 งานแก้ไข
 งานพิมพ์
 งานส่งเอกสาร

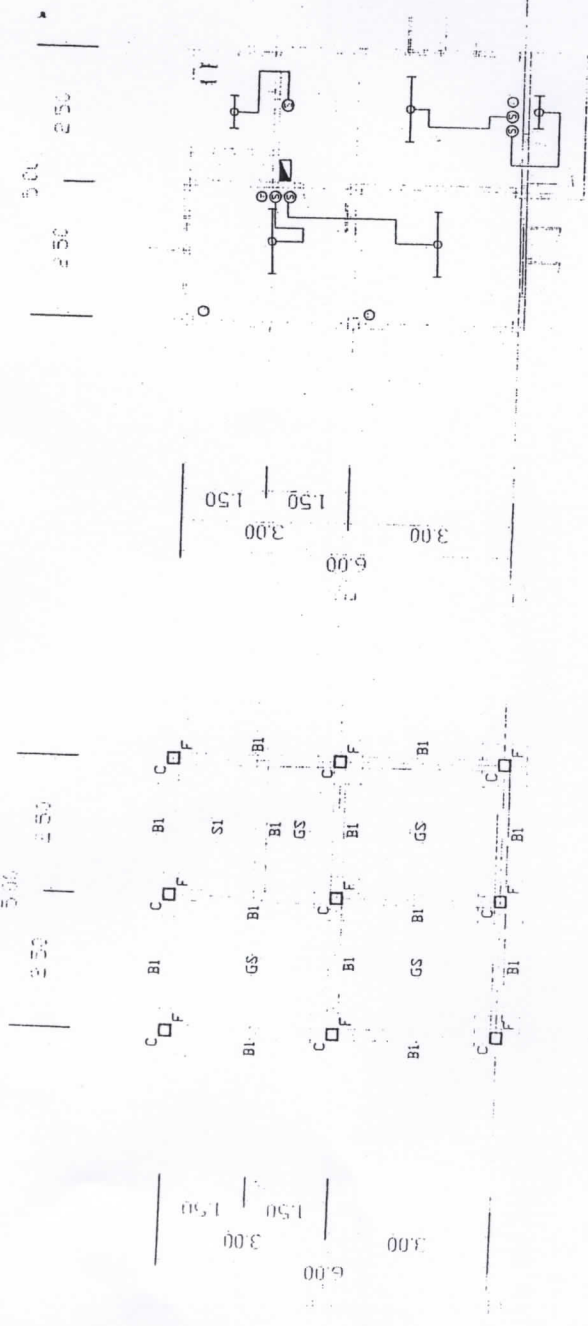

แบบแปลนฐานราก, คานคอดิน

แบบแปลนไฟฟ้า

สัญลักษณ์งานไฟฟ้า

- ☑ คัดเอาท์ 60 A.
- ลายไฟเดินลอย ตีกับตีผนัง
- ⊖ ลวดที่ทางเดียว สูง 1.20 m.
- ⊙ เตารีด สูง 1.20 m.
- ⊖-⊖ หลอดฟลูออโรเรสเซนต์ 1x18 w.
- ⊖-⊖ หลอดฟลูออโรเรสเซนต์ 1x36 w.

สำนักวิชาโยธาธิการและผังเมือง มหาวิทยาลัยเทคโนโลยีพระจอมเกล้าพระนครเหนือ
แผนผังวิศวกรรมโยธา

โครงการ: **แบบบ้านเดี่ยวพร้อมที่ดิน 84 พรรษา**

เจ้าของงาน: **TYPEA**

สำรวจ: *[Signature]*

เขียนแบบ: *[Signature]*

ออกแบบ: *[Signature]*

ออกแบบ: *[Signature]*

ตรวจ: *[Signature]*

เห็นชอบ: *[Signature]*

แบบแปลน: *[Signature]*

ขนาดคนแบบไฟฟ้า: ๑๕๐๖๕๖๖-๖๖๖๖๖๖

มาตราส่วน: 1 : 100

วันที่: ๐๒

วันที่: ๐๒

ปี: ๒๕๖๓

ปี: ๒๕๖๓

จำนวนแผ่น: 04

ชนิดประตู	บานเปิดทับ	ชนิดหน้าต่าง	บานเปิด
วงกบ	ไม้เนื้อแข็ง 2"x4"	วงกบ	ไม้เนื้อแข็ง 2"x4"
กรอบบาน	ไม้เนื้อแข็ง ทาสีน้ำมัน	กรอบบาน	ไม้เนื้อแข็ง
บาน/ลูกพัก	ไม้เนื้อแข็ง ทาสีน้ำมัน	บาน/ลูกพัก	ไม้เนื้อแข็ง
บานพับ	ขนาด 3"x4"	บานพับ	แบบทากาเซน 2'
ลูกบิด	1 ชุด	ลูกบิด	ขนาด 4"
กลอน	ขนาด 4"	กลอน	ขนาด 4"

ระดับพื้น

0.60 0.60 0.60

0.70 0.70

1.80 1.80

2.00 2.00

0.90 0.90

1.10 1.10

กระดานรวม

[Signatures and stamps]

แบบขยายประตู-หน้าต่าง

16071 ตาราง

กรอบรับมุงกระเบื้องลูกฟูกลอนเล็ก

อกไก่เหล็ก C 100x50x20x2.3mm.

กระเบื้องลูกฟูกลอนเล็ก 0.50x1.20 ม.หนา 4 มม.

แปเหล็ก C 75x45x15x2.3mm.@1.00m.

จันทันเหล็ก C 100x50x20x2.3mm.@1.50m.

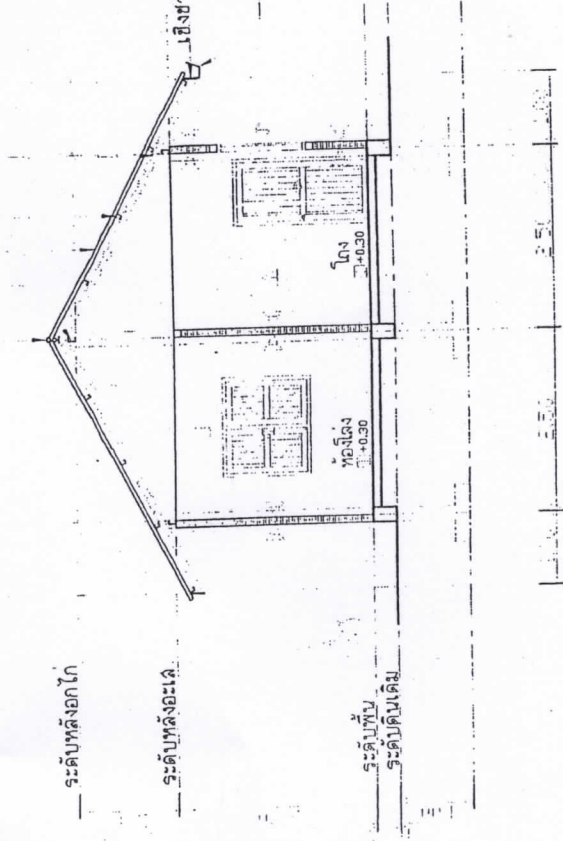

รูปตัด ก

1. ไม้ 2.50 นิ้ว

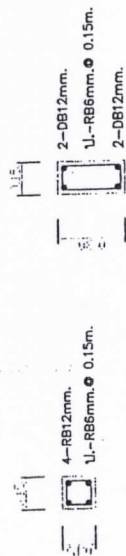

ไม้ 2.50 ม.

S1

อกไก่เหล็ก C 100x50x20x2.3mm.

กระเบื้องลูกฟูกลอนเล็ก 0.50x1.20 ม.หนา 4 มม.

จันทันเหล็ก C 100x50x20x2.3mm.@1.50m.

แปเหล็ก C 75x45x15x2.3mm.@1.00m.

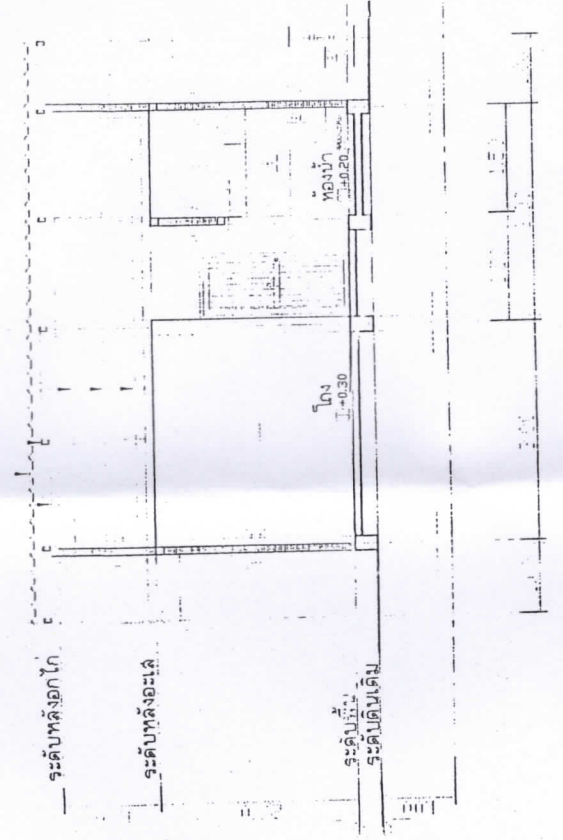

รูปตัด ข

1. ไม้ 2.50 นิ้ว

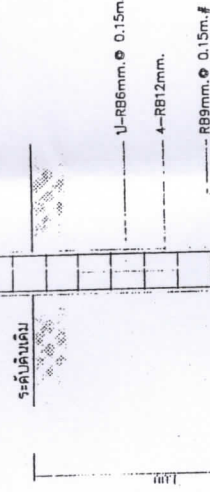

wire mesh 4 mm @ 20 mm.

ทรงรับมุงคอนกรีต

GS

สำนักงานโครงการและจัดตั้งมูลนิธิ
มหาวิทยาลัยเทคโนโลยีสุรนารี

โครงการ
แบบร่างเบื้องต้นแบบร่าง 64 พรรษา
TYPE

ผู้ควบคุมงาน: [Signature]
สถาปนิก: [Signature]
วิศวกร: [Signature]
ช่างเขียน: [Signature]
ช่างแปลร่าง: [Signature]
ช่างตีพิมพ์: [Signature]

รูปแสดงดูจากด้านหน้า, ด้านข้าง, ด้านบน

มาตราส่วน: 1 : 75
วันที่: 10 / 02 / 53
วันที่พิมพ์: 03 / 03 / 53

นาย สมชาย งาม
นาย สมชาย งาม
นาย สมชาย งาม
นาย สมชาย งาม
นาย สมชาย งาม

นาย สมชาย งาม

นาย สมชาย งาม

นาย สมชาย งาม

นาย สมชาย งาม

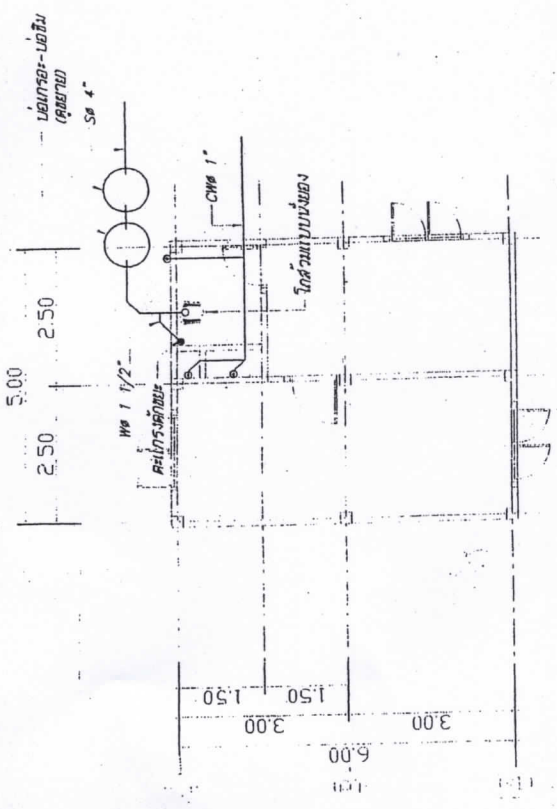

หน้าเปิดปิด สูง 0.05 ม.
 ถึงส่วนหัวรูป ๑.๘๐ ม. ข้อ 3 ตอน
 เจาะรูเป็นระเบียบรอบ

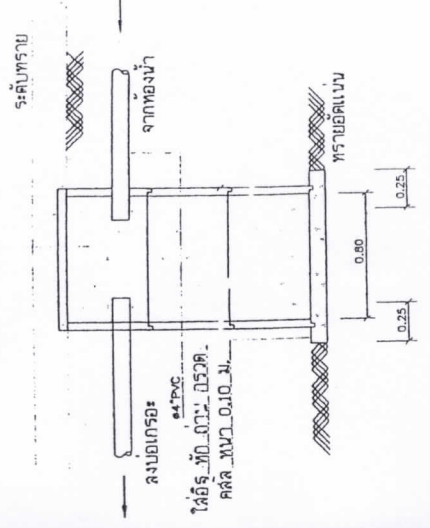

แบบขยายขอบเอกรอะ

หน้าเปิดปิด สูง ๐.๐๕ ม.
 ถึงส่วนหัวรูป ๑.๘๐ ม. ข้อ 3 ตอน
 เจาะรูเป็นระเบียบรอบ

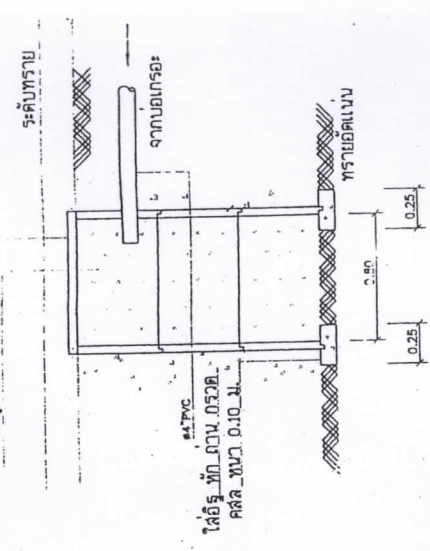

แบบขยายบ่อซีม

แปลนสุขาภิบาล



SCALE 1:100

สัญลักษณ์ชั้น อักษรย่อ และ การใช้งาน	
CW	ท่อระบาย ไม้ท่อน PVC ตามมาตรฐาน มอก. 17๒523 CLASS 3.5
S	ท่อส่วนใต้ดิน ไม้ท่อน PVC ตามมาตรฐาน มอก. 17๒523 CLASS 5
W	ท่อน้ำทิ้ง ไม้ท่อน PVC ตามมาตรฐาน มอก. 17๒523 CLASS 5
FD, ๒	ท่อระบายน้ำ ๑.๖๐ ม. FLOOR DRAIN ครึ่งทรงกลม ๑.๒"

ชื่อ
 วิชา
 เลขที่
 วันที่
 วิชา
 เลขที่
 วันที่

ชื่อ
 วิชา
 เลขที่
 วันที่

ชื่อ
 วิชา
 เลขที่
 วันที่

ภาควิชาสถาปัตยกรรมศาสตร์ คณะสถาปัตยกรรมศาสตร์ จุฬาลงกรณ์มหาวิทยาลัย	
โครงการ	แบบบ้านเดี่ยวประเภทที่ ๑๔ พ.ร.บ.
ประเภทงาน	TYPE A
ผู้ร่าง	
เขียนแบบ	
ออกแบบ	
ตรวจ	
พิมพ์	
แบบแปลน	
มาตรฐาน 1 : 100 วันที่ 1๖ / ๐๒ / ๕๓ ๒๓.๗๖.๕๖.๐๖.๐๔	